CASA & KEY ALGARVE

CKA103-12
Referência
Digitalize o código QR para ver a propriedade

São Gonçalo de Lagos - Moradia

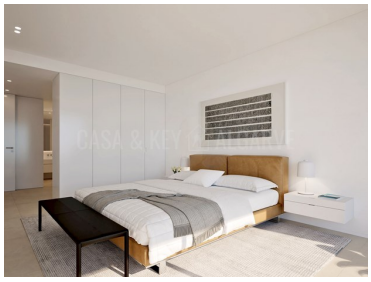

4	3	300	642	
Quartos	Casas de banho	Área (m²)	Área terreno (m²)	Piscina

2 400 000 €
(EUR €)

Moradia de Luxo Moderna com Vista Mar

Descubra o epítome da vida luxuosa no Lighthouses Lagos, onde o design contemporâneo encontra vistas costeiras de tirar o fôlego. Esta propriedade excepcional representa a mistura perfeita de arquitetura sofisticada e localização privilegiada na procurada área da Ponta da Piedade, em Lagos.

Meticulosamente projetada para maximizar as vistas deslumbrantes do mar, esta residência oferece o máximo em conforto e elegância modernos. A propriedade possui janelas do chão ao teto que inundam os espaços de estar com luz natural, criando uma conexão perfeita entre o luxo interno e o magnífico panorama costeiro. A piscina privada e o jacuzzi no último piso proporcionam cenários perfeitos para relaxar enquanto desfruta do famoso sol algarvio.

Localizada a apenas 300 metros da intocada Praia do Camilo e a 900 metros do icónico Passeio Marítimo da Ponta da Piedade, esta propriedade oferece acesso inigualável a algumas das mais

Cristina Flores Marques Estalagem
Administrador
+351963724419 ²
cristina@casaandkeyalgarve.com

T +351 966 509 079 ² · T +351 966 509 048 ² · E info@casaandkeyalgarve.com
Rua Drummond De Andrade Lote 26 1F Apartado 118 8500-610 Portimão
AMI 19463
¹ (Chamada para rede fixa nacional) | ² (Chamada para rede móvel nacional)

POWERED BY casafaricrm.com

belas atrações naturais do Algarve. O centro histórico de Lagos fica a apenas 1,5 km de distância, enquanto a moderna Marina pode ser alcançada a 2,5 km de carro, equilibrando perfeitamente a tranquilidade à beira-mar com a conveniência urbana.

A propriedade possui recursos premium, incluindo elevador privativo, acabamentos de luxo por toda parte e estacionamento privativo. Cada detalhe foi cuidadosamente considerado para garantir o mais alto padrão de vida contemporânea, desde a cozinha moderna totalmente equipada até o sofisticado design de interiores que complementa o ambiente costeiro.

Entre em contato com nossa equipe multilíngue na Casa & Key Algarve para agendar sua visita privada a esta propriedade excepcional. Oferecemos taxas de câmbio exclusivas para compradores internacionais e suporte abrangente durante toda a sua jornada de compra. Ligue-nos para +351 966 509 079 ou envie-info@casaandkeyalgarve.com um email para descobrir a sua futura casa de luxo em Lagos.

Cristina Flores Marques Estalagem
Administrador

+351963724419 ²
cristina@casaandkeyalgarve.com

T +351 966 509 079 ² · T +351 966 509 048 ² · E info@casaandkeyalgarve.com
Rua Drummond De Andrade Lote 26 1F Apartado 118 8500-610 Portimão
AMI 19463

¹ (Chamada para rede fixa nacional) | ² (Chamada para rede móvel nacional)

POWERED BY casafaricrm.com

CASA & KEY ALGARVE

CKA103-12
Referência
Digitalize o código QR para ver a propriedade

Características da Propriedade

- Ar condicionado
- Maquina lavar loiça
- Elevador
- Aquecimento
- Multiple seating areas
- Pisos: 2
- Plenty Of Natural Light
- Premium Fixtures
- Chão aquecido
- WiFi
- Terreno vedado
- Outdoor Entertaining
- Rooftop Terrace
- Surrounding Views
- Terraço
- Walk to Amenities
- Vidros duplos
- Modern Architecture
- Near Marina
- Residential Area
- Secured Building
- Ano construção: 2026
- Roupeiros
- Domótica
- Cozinha equipada
- Integrated appliances
- Neutral Finishes
- Open Plan
- Premium Appliances
- Refrigerator
- Maquina lavar roupa
- Estores eléctricos
- Jacuzzi
- Outdoor Shower
- Aquecimento solar
- Piscina
- Vista: Vista mar
- Porta de segurança
- Certificação energética: A+
- Proximidade: Praia, Cidade
- Área de estacionamento
- Secure Parking
- Orientação solar: Sul

Cristina Flores Marques Estalagem
Administrador
+351963724419 ²
cristina@casaandkeyalgarve.com

T +351 966 509 079 ² · T +351 966 509 048 ² · E info@casaandkeyalgarve.com
Rua Drummond De Andrade Lote 26 1F Apartado 118 8500-610 Portimão
AMI 19463
¹ (Chamada para rede fixa nacional) | ² (Chamada para rede móvel nacional)

POWERED BY casafaricrm.com